



# รวมพลังแห่งความภักดี ในช่วงเวลา 100 วันแห่งการสวรรคต

สมเด็จพระนางเจ้าสิริกิติ์ พระบรมราชินีนาถ  
พระบรมราชชนนีพันปีหลวง

Date : :

 3 กุมภาพันธ์ 2569

Location : :

 ห้องประชุมพระบารมี ชั้น 2 สำนักงานสาธารณสุขจังหวัดนราธิวาส

Presented By : :

กลุ่มงานพัฒนายุทธศาสตร์สาธารณสุข



# กิจกรรมสำคัญ

01

บริจาคโลหิต และ แสดงความจำนงเป็นผู้บริจาคอวัยวะและดวงตา

02

โครงการผ่าตัดต่อกระจกเกิดพระเกียรติถวายเป็นพระราชกุศล

03

กิจกรรมศูนย์ความรู้คนไทยห่างไกล NCD และสอนการ CPR  
และการใช้เครื่อง AED

04

ออกหน่วยทันตกรรมเคลื่อนที่ดูแลกลุ่มเปราะบาง ( เรือนจำ และสถานพินิจฯ )

05

กิจกรรมอำนวยความสะดวกแก่ประชาชนในการเดินทางเพื่อเข้าร่วมถวาย  
ความอาลัยและกราบพระบรมศพ ฯ



## กิจกรรม “ รวมพลังแห่งความภักดี ” (ดำเนินการระหว่าง พ.ย 68 - ม.ค 69)

 บริจาคโลหิต และ แสดงความจำนงเป็นผู้บริจาคอวัยวะและดวงตา เพื่อถวายเป็นพระราชกุศลแด่ สมเด็จพระนางเจ้าสิริกิติ์ พระบรมราชินีนาถ พระบรมราชชนนีพันปีหลวง

### เป้าหมายผลการดำเนินงาน



บริจาคโลหิต จำนวนโลหิต **2,312,248** ซีซี

### ผลการดำเนินการ พ.ย 68 - ม.ค 69

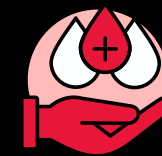

#### บริจาคโลหิต

จำนวนผู้บริจาคโลหิต **1,647** คน

จำนวนโลหิต **703,100** ซีซี (ร้อยละ **30.41**)



#### ผู้แสดงความจำนงบริจาคอวัยวะ

จำนวนผู้แสดงความจำนง **84** คน

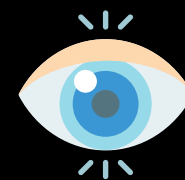

#### ผู้แสดงความจำนงบริจาคดวงตา

จำนวนผู้แสดงความจำนง **86** คน

\*\*\*ข้อมูล ณ วันที่ 30 มกราคม 2569



# กิจกรรม “รวมพลังแห่งความภักดี” (ดำเนินการระหว่าง พ.ย 68 - ม.ค 69)



บริจาคโลหิต และ แสดงความจำนงเป็นผู้บริจาคอวัยวะและดวงตา

เพื่อถวายเป็นพระราชกุศลแด่ สมเด็จพระนางเจ้าสิริกิติ์ พระบรมราชินีนาถ พระบรมราชชนนีพันปีหลวง

ผลการดำเนินงานบริจาคโลหิต เขตสุขภาพที่ 12 (รายงานข้อมูลหลังดำเนินกิจกรรม 1 วัน หรือรายงานสัปดาห์ละ 1 ครั้ง ภายในวันอาทิตย์ เวลา 12.00 น.)								
จำนวนประชากร	ที่	จังหวัด	เป้าหมาย 3 เดือน	เป้าหมาย 1 ปี	ผลงานการดำเนินงาน			จำนวนครั้งที่จัดกิจกรรมรับบริจาคโลหิต
			(วันที่ 31 ม.ค. 69)	(วันที่ 24 ต.ค. 69)	จำนวนโลหิต(ซีซี)	ร้อยละ (เป้าหมาย3เดือน)	ร้อยละ (เป้าหมาย 1 ปี)	
1,431,107	1	สงขลา	4,015,887	13,854,952	2,457,550	61.20	17.74	23
324,879	2	สตูล	911,656	3,145,246	275,000	30.16	8.74	14
634,959	3	ตรัง	1,781,784	6,147,218	839,400	47.11	13.65	22
519,440	4	พัทลุง	1,457,621	5,028,846	355,650	24.40	7.07	21
823,996	5	นราธิวาส	2,312,248	7,977,339	703,100	30.41	8.81	8
740,904	6	ปัตตานี	2,079,081	7,172,902	513,000	24.67	7.15	1
552,974	7	ยะลา	1,551,723	5,353,498	19,350	1.25	0.36	2
5,028,259	เขตสุขภาพที่ 12		14,110,000	48,680,000	5,163,050	36.59	10.61	

\*\*\*ข้อมูล ณ วันที่ 30 มกราคม 2569



## กิจกรรม “ รวมพลังแห่งความภักดี ” (ต่อ)

### > โครงการผ่าตัดต้อกระจกเกิดพระเกียรติถวายเป็นพระราชกุศล

รพ. สุโขทัย-ลก 5-7 ธ.ค. 68 : จำนวนผู้รับบริการทั้งหมด 65 คน 70 ดวงตา

รพ. ระแงะ 16-18 ม.ค. 69 : จำนวนผู้รับบริการทั้งหมด 104 คน 107 ดวงตา

**รวมทั้งหมด จำนวนผู้รับบริการทั้งหมด 169 คน 177 ดวงตา**

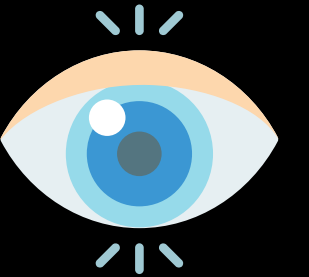

### > ออกหน่วยทันตกรรมเคลื่อนที่ดูแลกลุ่มเปราะบาง ( เรือนจำ และสถานพินิจ )

ครั้งที่ 1 23 ธันวาคม 2568 : จำนวนผู้รับบริการทั้งหมด 72 คน

ครั้งที่ 2 20 มกราคม 2569 : จำนวนผู้รับบริการทั้งหมด 37 คน

**รวมทั้งหมด จำนวนผู้รับบริการทั้งหมด 109 คน**



### > กิจกรรมศูนย์ความรู้คนไทยห่างไกล NCD และสอนการ CPR และ การใช้เครื่อง AED

จัดกิจกรรมทั้งหมด 9 อำเภอ จำนวน 9 ครั้ง : **จำนวนผู้เข้ารับการอบรม 1,134 คน**

( อำเภอเมืองนราธิวาส ตากใบ จะแนะ ศรีสาคร แว้ง เจาะไอร้อง ระแงะ สุโขทัย-ลก และยี่งอ )





# กิจกรรมอำนวยความสะดวกแก่ประชาชนในการเดินทางเพื่อเข้าร่วม ถวายความอาลัยและกราบพระบรมศพ ฯ

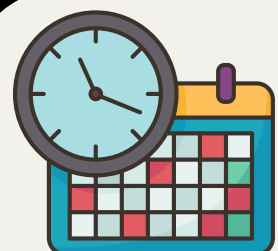

## แผนการเดินทาง

- ครั้งที่ 1 : 22 พ.ย. 68 880 คน ออกเดินทาง 21 พ.ย. 68
- ครั้งที่ 2 : 11 ธ.ค. 68 442 คน ออกเดินทาง 10 ธ.ค. 68
- ครั้งที่ 3 : 18 ม.ค. 69 877 คน ออกเดินทาง 17 ม.ค. 69
- ครั้งที่ 4 : 25 ม.ค. 69 828 คน ออกเดินทาง 24 ม.ค. 69
- ครั้งพิเศษ : 10 ก.พ. 69 89 คน ออกเดินทาง 9 ก.พ. 69**

### \*\*\* รอบพิเศษ

- สมาชิกกลุ่มศิลปินอาชีพ / อบต.โต๊ะเต็ง ในพื้นที่ 4 อำเภอ ได้แก่ **อำเภอเมืองนราธิวาส ตากใบ ยี่งอ และสุโหงปาดี**
- รถบัสจำนวน 3 คัน



## กำหนดการเดินทาง

- ออกเดินทาง : 9 - 12 ก.พ 2569

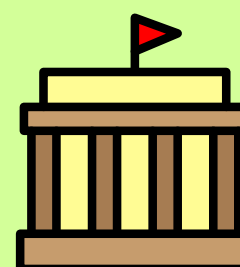

## จุดนัดหมาย / วัน เวลา



- ศาลากลางจังหวัดนราธิวาส (แห่งที่ 2)
- วันที่ 9 ก.พ. 69 นัดพร้อมกัน **06.00 น.** :  
ลือหมุณ **07.00 น.**

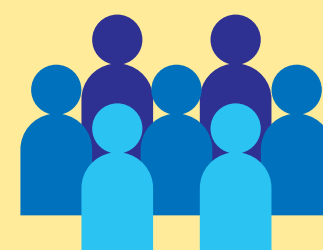

## ผู้เดินทาง

- ประชาชน + เจ้าหน้าที่ **จำนวนทั้งหมด 135 คน**
- รถบัสจำนวนทั้งหมด **3 คัน**

(ข้อมูลจากป้องกันจังหวัด ณวันที่ 30 ม.ค 2569)



# สรุปรายงานผลการปฏิบัติการทางการแพทย์และสาธารณสุข ในการเดินทางถวายความอาลัยและกราบพระบรมศพ ๔ ครั้งที่ 1 - 4



จำนวนผู้เข้ารับบริการ	ครั้งที่ 1	ครั้งที่ 2	ครั้งที่ 3	ครั้งที่ 4	รวมทั้งหมด
ผู้รับบริการทั้งหมด	225	54	105	21	405
เขี้ยว	221	53	104	21	399
เหลือง	2	1	0	0	3
แดง	1	0	0	0	1
ส่งต่อ	4	0	3	0	7
เสียชีวิต	0	0	0	0	0



สำนักงานสาธารณสุขจังหวัดน่าน  
Nan Provincial Health Office

## สรุปการให้บริการด้านการแพทย์และสาธารณสุข

ในภารกิจให้การดูแลสุขภาพประชาชนที่เดินทางเข้ากราบบังคมทูลพระบรมศพ  
สมเด็จพระนางเจ้าสิริกิติ์ พระบรมราชินีนาถ พระบรมราชชนนีพันปีหลวง ระหว่างวันที่ 21- 28 พ.ย. 2568  
(ครั้งที่ 1)

ผู้รับบริการทั้งหมด

**225** ราย

สีแดง

**1** ราย

สีเหลือง

**3** ราย

สีเขียว

**221** ราย

### กลุ่มโรคที่พบ

- ทางเดินหายใจ	98	ราย
- หลอดเลือดหัวใจ	4	ราย
- หลอดเลือดสมอง	1	ราย
- โรคเบาหวาน, ความดัน	32	ราย
- โรคเกี่ยวกับกล้ามเนื้อ	31	ราย
- ทางเดินอาหาร	14	ราย
- ภาวะทางจิต	20	ราย
- ปวดศีรษะ	2	ราย
- เวียนหัว, เพลีย	18	ราย
- ผื่นคัน	3	ราย
- อุบัติเหตุ	2	ราย

**ส่งต่อ 4 ราย**

เพศหญิง อายุ 53 ปี

Dx. **Thalamic Hemorrhage** Refer : sw.พัทลุง  
สถาน:การรักษา : sw.นราธิวาส

เพศหญิง อายุ 39 ปี

Dx. **Asthma** Refer : sw.พัทลุง  
สถาน:การรักษา : กลับบ้าน

เพศหญิง อายุ 67 ปี

Dx. **Left Intertrochanteric Fx.** Refer : sw.พัทลุง  
สถาน:การรักษา : กลับบ้าน

เพศหญิง อายุ 47 ปี

Dx. **Flu A+ve obs BP** Refer : sw.พัทลุง  
สถาน:การรักษา : กลับบ้าน

ที่มา: ทีม MERT



# รายงานสถานการณ์ การปฏิบัติทางการแพทย์และสาธารณสุข

ในการเดินทางแสดงความอาลัยและถวายเป็นพระราชกุศล แต่สมเด็จพระนางเจ้าสิริกิติ์ พระบรมราชินีนาถ พระบรมราชชนนีพันปีหลวง  
ระหว่างวันที่ 9 - 13 ธันวาคม 2568 (ครั้งที่ 2)

ประจำวันที่ 13 ธันวาคม พ.ศ. 2568 ณ เวลา 16:00 น.

IWF

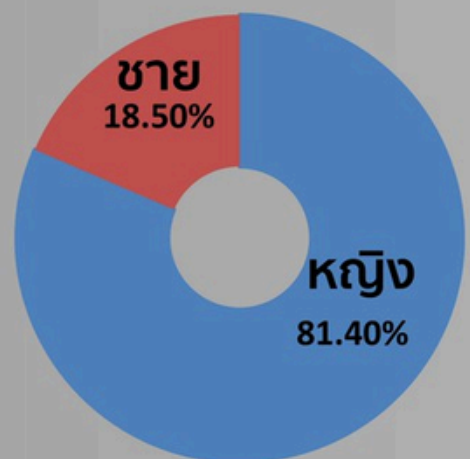

ช่วงอายุ

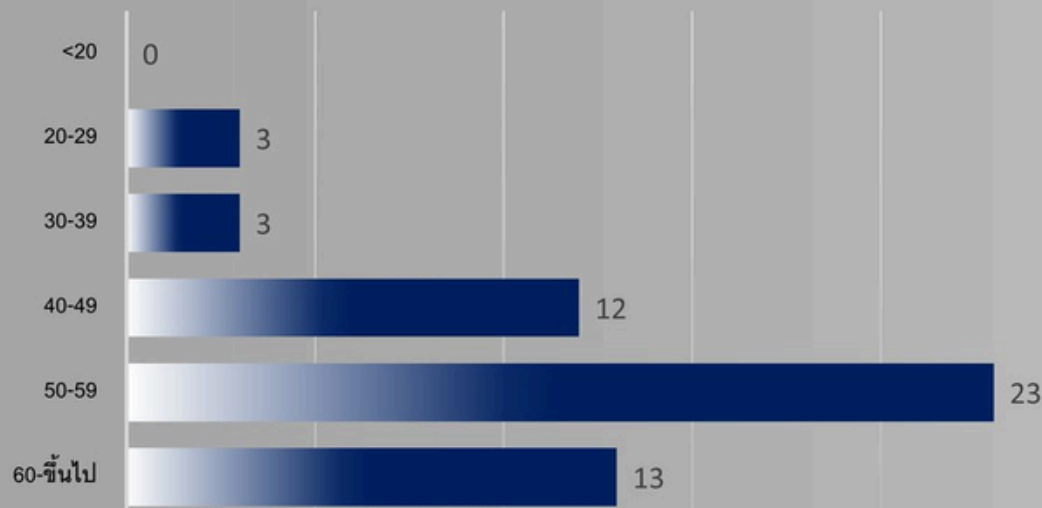

ผู้รับบริการ  
ทั้งหมด

6 ราย  
สะสม 54 ราย



สะสม  
54 ราย

ส่งต่อ  
0 ราย

เสียชีวิต  
0 ราย

ส่งต่อ 0 ราย

IWF..... อายุ.....ปี  
Dx. .... Refer : SW.....  
สถานะการรักษา : .....

IWF..... อายุ.....ปี  
Dx. .... Refer : SW.....  
สถานะการรักษา : .....

IWF..... อายุ.....ปี  
Dx. .... Refer : SW.....  
สถานะการรักษา : .....

IWF..... อายุ.....ปี  
Dx. .... Refer : SW.....  
สถานะการรักษา : .....

อาการที่พบ

ไข้ มีน้ำมูก ไอ	12 (0) ราย	อื่นๆ
ปวดท้อง	16 (+5) ราย	- (คลื่นไส้) 2 ราย
ปวดศีรษะ	5 (+1) ราย	- แน่นท้อง 1 ราย
ปวดเมื่อย	7 (0) ราย	- ปวดนิ้วเท้า 1 ราย
โรคเรื้อรัง	1 (0) ราย	- เข้าถลอก 1 ราย
ท้องเสีย	4 (0) ราย	- เมารถ 2 ราย
		- อาเจียน 1 ราย
		- ปวดเข่า 1 ราย

โรงพยาบาลปลายทาง 0 จำนวน/ราย

โรงพยาบาล..... ราย  
โรงพยาบาล..... ราย

ส่งต่อ

ทั้งหมด 0 คน  
Admit 0 คน  
D/C 0 คน

ที่มา : ทีม SAT



# รายงานผลการปฏิบัติการทางการแพทย์และสาธารณสุข

ในการเดินทางแสดงความอาลัยและถวายเป็นพระราชกุศล แด่สมเด็จพระนางเจ้าสิริกิติ์ พระบรมราชินีนาถ พระบรมราชชนนีพันปีหลวง ระหว่างวันที่ 17-21 มกราคม 2569 (ครั้งที่ 3)

ประจำวันที่ 21 มกราคม 2569 เวลา 22.00 น.

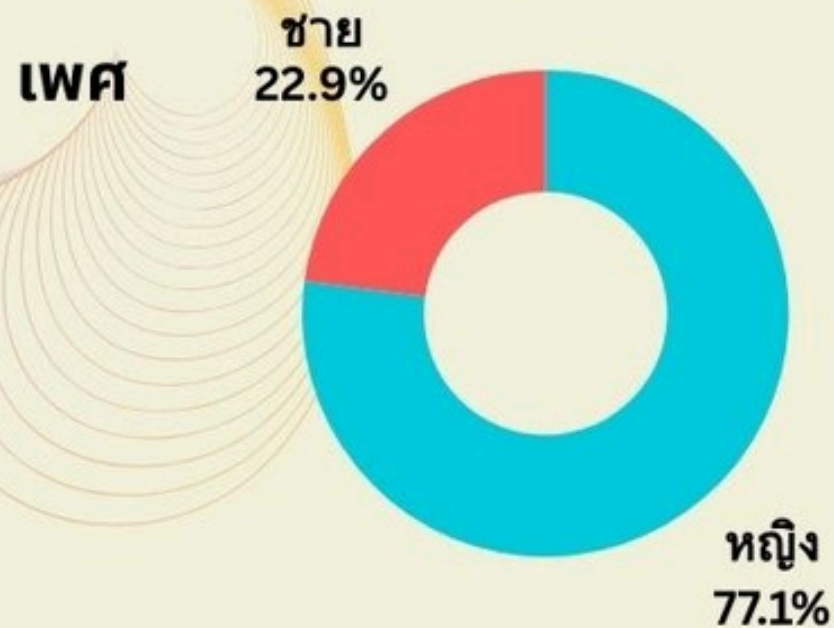

## ช่วงอายุ



ผู้รับบริการทั้งหมด **16** ราย

15 ราย สะสม 104 ราย

1 ราย สะสม 0 ราย

0 ราย สะสม 0 ราย

สะสมผู้รับบริการ **105 (+16)** ราย

สะสมส่งต่อ **3 (+1)** ราย

เสียชีวิต **0** ราย

## อาการที่พบ

ไข้ ไอ น้ำมูก	22 (+4)	ราย	อื่นๆ (ระบุ) อุบัติเหตุ
ปวดท้อง	14 (+1)	ราย	
ปวดศีรษะ	15 (+1)	ราย	
ปวดเมื่อย	15 (+5)	ราย	
ท้องเสีย	7 (+1)	ราย	
ปวดเข้า/เท้า	6	ราย	
แพ้อาหาร ผื่นขึ้น	3 (+1)	ราย	
คลื่นไส้/อาเจียน	6 (+1)	ราย	
แน่นท้อง	1	ราย	
หน้ามืด	1	ราย	
ปวดไตลึ้นปี	2	ราย	• สะดุดล้มขาขวาม 2 ราย
อ่อนเพลีย	1	ราย	• แผลลอก/แผลฉีกขาด 2 ราย
ผื่นคัน	4	ราย	• ตกบันได 1 ราย
ระคายเคืองตา	1	ราย	
เจ็บคอ	1	ราย	



ทั้งหมด 1 คน

ส่งต่อ Admit 0 คน

D/C 0 คน

โรงพยาบาลปลายทาง

โรงพยาบาลทุ่งสง จำนวน 1 ราย

ส่งต่อ 1 ราย

เพศ หญิง อายุ 61 ปี

Dx. เจ็บหน้าอก Refer : sw.ทุ่งสง

สถานะการรักษา : จำหน่ายและสังเกตอาการต่อ



# รายงานผลการปฏิบัติการทางการแพทย์และสาธารณสุข

ในการเดินทางแสดงความอาลัยและถวายเป็นพระราชกุศล แต่สมเด็จพระนางเจ้าสิริกิติ์ พระบรมราชินีนาถ พระบรมราชชนนีพันปีหลวง ระหว่างวันที่ 24-28 มกราคม 2569 (ครั้งที่ 4)

ประจำวันที่ 28 มกราคม 2569 เวลา 16.00 น.

เพศ

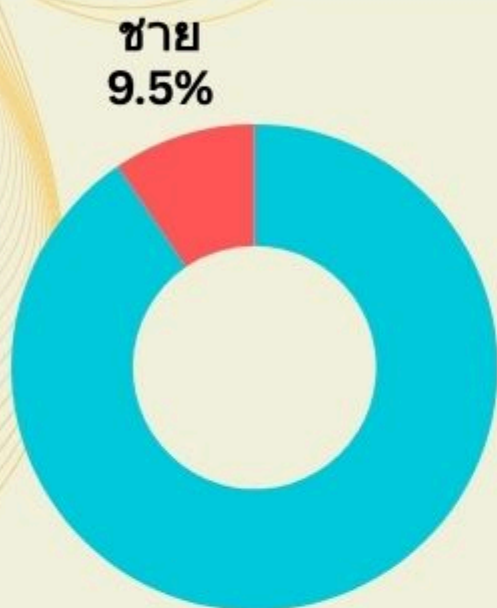

ช่วงอายุ

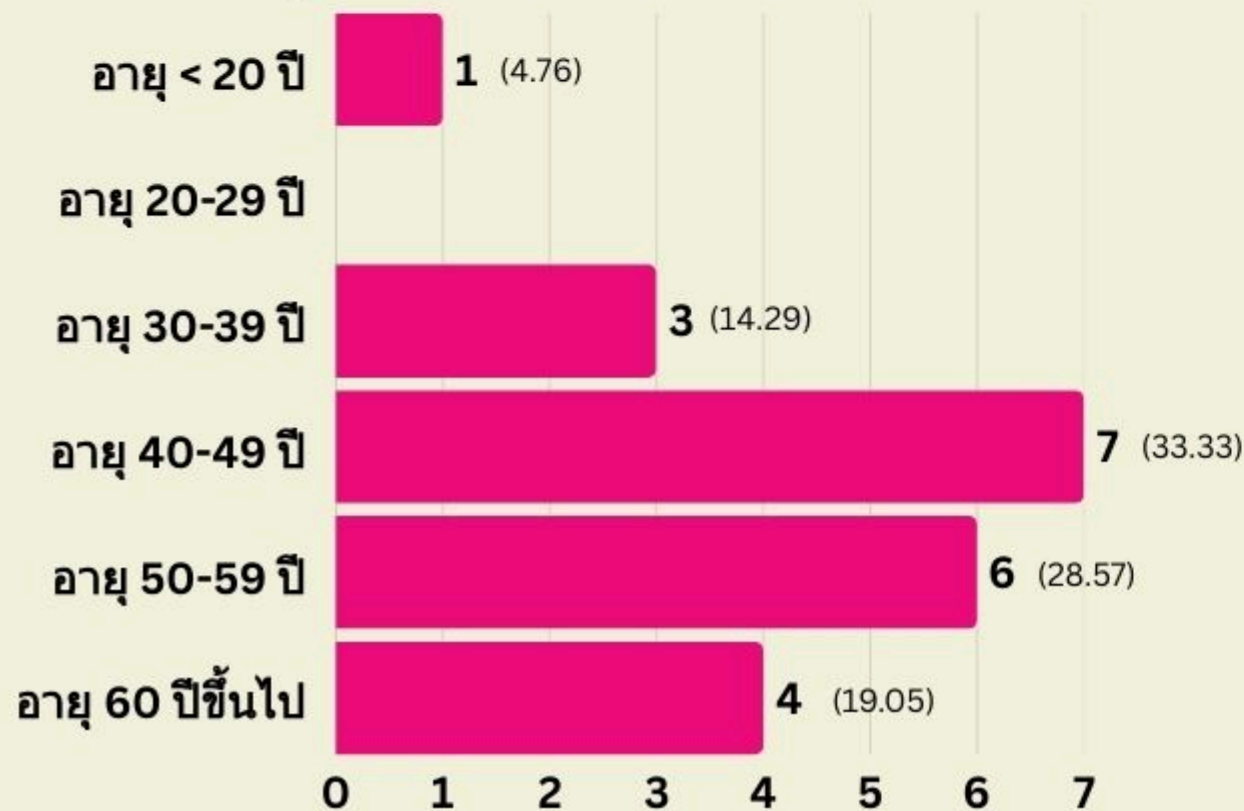

ผู้รับบริการทั้งหมด

0 ราย

ราย

0 ราย  
สะสม 21 ราย

0 ราย  
สะสม 0 ราย

0 ราย  
สะสม 0 ราย

สะสมผู้รับบริการ

21

ราย

สะสมส่งต่อ

0

ราย

เสียชีวิต

0

ราย

No Refer

อาการที่พบ

ไข้ ไอ น้ำมูก	2	ราย
ปวดท้อง	7	ราย
ปวดศีรษะ	2	ราย
ปวดเข่า	3	ราย
ปวดเมื่อย	3	ราย
คลื่นไส้/อาเจียน	2	ราย
ปัสสาวะมีเลือดปน / แสบขัด	1	ราย
ปวดฟัน	1	ราย



# ภาพการดำเนินงานกิจกรรม



กิจกรรมอำนวยความสะดวกแก่ประชาชนในการเดินทางเพื่อเข้าร่วมถวายความอาลัย และกราบพระบรมศพ ฯ ครั้งที่ 3



# ภาพการดำเนินงานกิจกรรม



กิจกรรมอำนวยความสะดวกแก่ประชาชนในการเดินทางเพื่อเข้าร่วมถวายความอาลัย และกราบพระบรมศพ ฯ ครั้งที่ 4





# จัดทำหนังสือจดหมายเหตุและหนังสือที่ระลึกงานพระบรมศพ สมเด็จพระนางเจ้าสิริกิติ์ พระบรมราชินีนาถ พระบรมราชชนนีพันปีหลวง

1. สรรหาผู้ป๋วยในพระบรมราชานุเคราะห์ในสมเด็จพระนางเจ้าสิริกิติ์ พระบรมราชินีนาถ พระบรมราชชนนีพันปีหลวง เข้าร่วมการสัมภาษณ์ เพื่อจัดทำหนังสือ ฯ โดยขอให้จัดส่งข้อมูลมายังกลุ่มงานพัฒนา ยุทธศาสตร์สารานณสูง ภายในวันที่ **9 กุมภาพันธ์ 2569**

2. รวบรวมข้อมูลและภาพถ่ายพระราชนิยกิจ ด้านการแพทย์และสารานณสูง ในจังหวัดนราธิวาส ของ สมเด็จพระนางเจ้าสิริกิติ์ พระบรมราชินีนาถ พระบรมราชชนนีพันปีหลวง โดยขอให้จัดส่งข้อมูลโดยมายังกลุ่มงาน พัฒนายุทธศาสตร์สารานณสูง ภายในวันที่ **25 กุมภาพันธ์ 2569**





*Thank You*

 กลุ่มงานพัฒนายุทธศาสตร์สาธารณสุข  
สำนักงานสาธารณสุขจังหวัดนราธิวาส

